

INFORME DE MONITOREO DE MEDIOS*

Fecha: 07/09/2022

Semana N° 36

Coordinación de Vigilancia Epidemiológica

*Vigilancia basada en eventos de interés epidemiológico mediante el monitoreo de medios abiertos de comunicación locales y nacionales.

Reporte de eventos:

Amenaza	Tema	Medio	Fecha	Resumen	Liga	Prioridad
Biológico	Vacuna nasal vs Covid-19	El Sol de Cuernavaca	06 septiembre 2022	Este martes, India aprobó su primera vacuna nasal contra el Covid-19, que no incluye aguja, y es para uso de emergencia, autoridades sanitarias califican esto como un nuevo impulso a su campaña de investigación.	https://www.elsoldecuernavaca.com.mx/mundo/india-aprueba-su-primera-vacuna-nasal-contr-covid-19-8849602.html	Bajo
Biológico	Casos acumulados de viruela símica en México	El Sol de Cuernavaca	06 septiembre 2022	Este martes se registraron 284 casos nuevos casos de viruela del mono detectados en la última semana, con lo que México totaliza 788, sin embargo, aún no se confirma alguna muerte relacionada con el virus.	https://www.elsoldecuernavaca.com.mx/mexico/sociedad/mexico-suma-788-casos-de-viruela-del-mono-8851036.html	Bajo
Biológico	Casos activos Covid-19	Diario de Morelos	06 agosto 2022	La Secretaría de Salud informa que a la fecha en Morelos se han estudiado 356 mil 329 personas, de las cuales se han confirmado 89 mil 811 con coronavirus COVID-19; 196 están activas y se han registrado 5 mil 320 defunciones.	https://www.diariodemorelos.com/noticias/reducen-menos-de-200-los-casos-activos-de-covid19-en-morelos	Bajo
Lluvias	Prevención de inundaciones	Diario de Morelos	06 agosto 2022	Personal de la Secretaría de Desarrollo Social (Sedeso) acudió ayer al municipio de Jojutla para brindar apoyo por las recientes inundaciones que sufrieron.	https://www.diariodemorelos.com/noticias/desazolvan-canales-inundados-en-jojutla	Bajo
Ambiente	Contaminación del aire en Morelos	Diario de Morelos	07 agosto 2022	Contaminación natural por el polvo que llega de los desiertos, las cenizas que se esparcen después de una erupción volcánica o la quema de grandes extensiones de campo ocasionan afectaciones a la calidad del aire, las cuales se suman a la polución antropogénica que producen el transporte, la agricultura y las industrias, señala el investigador del Instituto de Ciencias de la Atmósfera y Cambio Climático (ICAYCC) de la UNAM, José Agustín García Reynoso.	https://www.diariodemorelos.com/noticias/abona-transporte-e-incendios-contaminacion-del-aire-en-morelos	Bajo
Biológico	Prevención de rabia	Diario de Morelos	07 agosto 2022	Con la finalidad de evitar que se presenten casos de rabia en el municipio de Temixco, personal de la Dirección de Salud lleva a cabo campañas antirrábicas en todas las colonias. Con la finalidad de atender el mayor número de caninos y felinos, el personal también acude a los domicilios, en caso de que se le complique al dueño de las mascotas.	https://www.diariodemorelos.com/noticias/en-temixco-llevan-cabo-campa-de-vacunacion-antirr-bica	Bajo
Biológico	Prevención de Dengue	La Unión	07 agosto 2022	A fin de reforzar las acciones de prevención y combate contra el dengue en este municipio, la Dirección General de Bienestar Social, en colaboración con el Centro Acuícola de Zacatepec, perteneciente a la Conapesca, llevó a cabo –este martes– la primera entrega de dos mil crías de tilapia (mojarra) en cuatro colonias del municipio para reducir la propagación del vector en depósitos de agua abiertos.	https://www.launion.com.mx/morelos/zona-sur/noticias/212973-entregan-mojarras-para-control-del-mosco-transmisor-del-dengue.html	Bajo



<http://ssm.gob.mx>



Servicios de Salud Morelos



@MorelosSalud

Callejón Borda N°3 Col. Centro C.P. 62000
Teléfono (777) 312 62 31 / 314 33 36 ext. 222

**Calle Gómez Azcárate No. 205, Col. Lomas de la Selva
C.P. 62270, Cuernavaca, Morelos. Tel.: 777 102 25 56**

Amenaza	Tema	Medio	Fecha	Resumen	Liga	Prioridad
Biológico	Falta de agua potable en Cuernavaca	La Unión	07 agosto 2022	Habitantes de la colonia Mina 5 de Cuernavaca amagaron con bloquear la avenida Morelos, en protesta por la falta de agua potable; dieron de plazo hasta el próximo jueves, para que les den solución.	https://www.launion.com.mx/morelos/avances/noticias/212937-amagan-habitantes-de-colonia-mina-5-con-bloqueos-ante-la-falta-de-agua-potable.html	Bajo
Biológico	28 estados con viruela símica	Lo de Hoy	07 agosto 2022	La Viruela del Mono continúa avanzando en México , ya que hasta el momento, las autoridades sanitarias han confirmado hasta este 6 de septiembre que en 28 estados se han detectado casos de la enfermedad.	https://lodehoy.com.mx/nacional/2022/09/07/22395/viruela-simica-en-28-estados-del-pais	Bajo



<http://ssm.gob.mx>



Servicios de Salud Morelos



@MorelosSalud

Callejón Borda N°3 Col. Centro C.P. 62000
Teléfono (777) 312 62 31 / 314 33 36 ext. 222

**Calle Gómez Azcárate No. 205, Col. Lomas de la Selva
C.P. 62270, Cuernavaca, Morelos. Tel.: 777 102 25 56**

INFORME DE RIESGOS METEOROLÓGICOS

Fecha: 07/09/2022

Semana N° 36

Coordinación de Vigilancia Epidemiológica

Fuente: Servicio Meteorológico Nacional de México, CONAGUA.

EL HURACÁN "KAY" MANTENDRÁ LLUVIAS PUNTUALES TORRENCIALES EN BAJA CALIFORNIA SUR.

RACHAS INTENSAS DE VIENTO DE 80 A 100 km/h EN SONORA, EL GOLFO DE CALIFORNIA Y EN BAJA CALIFORNIA SUR CON OLEAJE DE 5 A 7 m EN SU COSTA OCCIDENTAL.

Para hoy, el **huracán "Kay"**, categoría 2 en la escala Saffir-Simpson, se desplazará paralelo a la costa occidental de Baja California Sur y en interacción con el **monzón mexicano**, originarán lluvias puntuales torrenciales en Baja California Sur y puntuales fuertes en Baja California. A su vez, sus extensas bandas nubosas producirán lluvias puntuales fuertes en Sonora y puntuales muy fuertes en Sinaloa. Asimismo, ocasionará intensas rachas de viento con oleaje elevado en las costas de los estados mencionados. Por su parte, **canales de baja presión**, uno extendido en el noreste, norte y centro del país y otro en el sureste de México, en combinación con la entrada de humedad de ambos litorales, ocasionarán lluvias puntuales fuertes a muy fuertes en los estados de la Mesa del Norte, Mesa Central y entidades del centro y sur del litoral del Pacífico, además de chubascos en Colima y la Península de Yucatán. Las lluvias anteriormente mencionadas estarán acompañadas de descargas eléctricas, rachas de viento y posible caída de granizo, mismas que podrían incrementar los niveles de ríos y arroyos y ocasionar deslaves e inundaciones en zonas bajas. Finalmente, continuará el ambiente vespertino templado a cálido en la mayor parte del país, siendo caluroso en zonas de Campeche y Yucatán, y con temperaturas máximas muy calurosas, mayores a 40°C sobre el noreste de Baja California y el noroeste de Sonora.

Las lluvias mencionadas podrán estar acompañadas de descargas eléctricas fuertes rachas de viento y posible caída de granizo, además de que podrían incrementar los niveles de ríos y arroyos y ocasionar deslaves e inundaciones en zonas bajas

lluvias fuertes con puntuales muy fuertes (50-75mm):

Michoacán, **Morelos**, Hidalgo, Tlaxcala, Ciudad de México, Estado de México, Guerrero y Tabasco.

Temperaturas Máximas de 30-35 °C:

Sinaloa, Nayarit, Michoacán, Tamaulipas, Veracruz, Tabasco, Guerrero, Oaxaca, Chiapas y Quintana Roo.

Pronostico en región Mesa Central:

Cielo nublado durante el día. Probabilidad de lluvias por la mañana en Guanajuato, Querétaro, Puebla e Hidalgo. Bancos de niebla al amanecer sobre sierras. Ambiente matutino fresco, siendo frío en zonas montañosas de Puebla. Por la tarde, **lluvias puntuales muy fuertes en** Guanajuato y Querétaro y **puntuales fuertes en** **Morelos**, Hidalgo y Tlaxcala. Ambiente vespertino templado a cálido. Viento del norte y noreste de 10 a 20 km/h en la región, con rachas de 30 a 40 km/h en zonas de tormenta.

SISTEMAS METEOROLÓGICOS ACTUALES

Núm. 499 del 07 de septiembre de 2022 / 06:00 horas

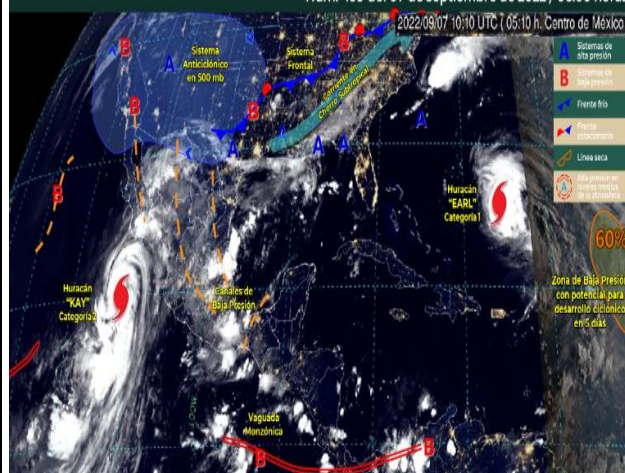

<http://ssm.gob.mx>



Servicios de Salud Morelos



@MorelosSalud

Callejón Borda N°3 Col. Centro C.P. 62000
Teléfono (777) 312 62 31 / 314 33 36 ext. 222

**Calle Gómez Azcárate No. 205, Col. Lomas de la Selva
C.P. 62270, Cuernavaca, Morelos. Tel.: 777 102 25 56**

INFORME DE MONITOREO VOLCÁNICO Y SISMOLÓGICO

Fecha: 07/09/2022

Semana N° 36

Coordinación de Vigilancia Epidemiológica

Fuente: Servicio Sismológico Nacional, UNAM. / Centro nacional de Prevención de Desastres (CENAPRED)-SEGOB, SENEAM-SCT y NOAA.

En las últimas 24 horas, mediante los sistemas de **monitoreo del volcán Popocatepetl**, se detectaron **36 exhalaciones de baja intensidad, que debido a las condiciones meteorológicas imperantes en el volcán, algunas de estas no fue posible observarlas con detalle en sus características de altura y composición.** Adicionalmente, en este periodo se registraron **25 minutos de tembor de baja amplitud y alta frecuencia.** Al momento de este reporte debido a las condiciones meteorológicas **se puede observar parcialmente una emisión de gases volcánicos y ligera cantidad de ceniza al Oeste-Suroeste.**

NIVEL DE ALERTA	SEMAFORO	AMARILLO-FASE 2	RECOMENDACIONES PARA LA FASE AMARILLO FASE 2
	<p>El volcán presenta incremento en su actividad, con explosiones esporádicas:</p> <ul style="list-style-type: none"> Pluma continua de vapor de agua y gas. Caída de ceniza leves a moderadas en poblaciones cercanas. Lanzamiento de fragmentos incandescentes y posibilidad de flujos piroclásticos de corto alcance asociado a las explosiones. Crecimiento y destrucción de domos de lava. Flujos de lodo o escombros de corto alcance. 		
			<ol style="list-style-type: none"> Continuar con el radio de seguridad de 12 km, por lo que la permanencia en esa área no está permitida. Controlar el tránsito entre Santiago Xalitintla y San Pedro Nexapa, vía Paso de Cortés. A las autoridades de Protección Civil, mantener sus procedimientos preventivos, de acuerdo con sus planes operativos. A la población se le recomienda eleva la atención a los avisos de las autoridades de su localidad y se exhorta a no acercarse al volcán, y mucho menos al cráter. Mantenerse fuera de cañadas ante posibles flujos de lodo, principalmente en temporada de lluvias.

PRONOSTICO DE CAIDA DE CENIZA

En caso de una exhalación de ceniza volcánica, **el pronóstico de trayectoria hacia el suroeste** (simulando exhalación cada hora en las próximas 6 horas), a su paso por la zona este del Estado de México; **zona noreste, centro-sureste y sur del estado de Morelos** y zona nor-noreste y centro del estado de Guerrero, para las **primeras 12 horas de pronóstico**, (09:00 a las 21:00 hora local). Posteriormente para las últimas 12 horas de pronóstico (21:00 a las 09:00 hora local del día siguiente), **las trayectorias continúan hacia la zona sur del estado de Morelos**; zona nor-noreste, centro y sur-suroeste del estado de Guerrero y Oceano Pacifico.

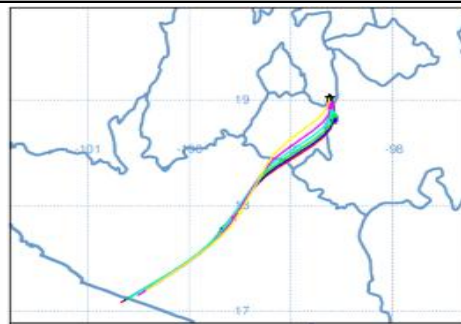

SISMOS	<p>Se registró sismo de magnitud de 3.2 grados Richter, a las 04:54:22 hrs con localización del epicentro a 59 km al oeste de Cihuatlan, Jalisco.</p> <p>NO PERCIBIDO EN EL ESTADO DE MORELOS.</p>	
	REPORTE DE DAÑOS A LA POBLACION	
PROTECCIÓN CIVIL	Sin reporte de daños a la población ni a la infraestructura en salud.	



<http://ssm.gob.mx>



Servicios de Salud Morelos



@MorelosSalud

Callejón Borda N°3 Col. Centro C.P. 62000
Teléfono (777) 312 62 31 / 314 33 36 ext. 222

**Calle Gómez Azcárate No. 205, Col. Lomas de la Selva
C.P. 62270, Cuernavaca, Morelos. Tel.: 777 102 25 56**

INFORME DE MONITOREO DE TEMPERATURAS Y CALIDAD DEL AIRE

Fecha: 07/09/2022

Semana N° 36

Coordinación de Vigilancia Epidemiológica

Fuente: Comisión Estatal de Agua (CEAGUA)

**PRONOSTICO DE TEMPERATURAS POR
MUNICIPIO**

Municipio	Min.	Max.	Municipio	Min.	Max.
Amacuzac	18°	31°	Tepalcingo	18°	19°
Cuautla	15°	27°	Ayala	19°	28°
Jiutepec	15°	28°	Huitzilac	08°	19°
Temixco	17°	30°	Tepoztlán	13°	27°
Tlaltizapan	19°	31°	Zacualpan	13°	24°
Axochiapan	17°	30°	Tlalquitenango	20°	33°
Cuernavaca	13°	27°	Puente de Ixtla	18°	32°
Jojutla	20°	34°			

**TEMPERATURAS MÁXIMAS Y MÍNIMAS,
ULTIMAS 24 HRS**

Mínimas

Huitzilac	08° 19°
Tetela del Volcán	10° 20°
Totolapan	11° 22°
Ocuituco	12° 22°

Máximas

Tlaquiltenango	20° 33°
Jojutla	20° 34°
Axochiapan	17° 30°
Zacatepec	18° 30°

CALIDAD DEL AIRE

ÍNDICE AIRE Y SALUD

NIVEL DE RIESGO ASOCIADO

RECOMENDACIONES

**GRUPOS
SENSIBLES**

**PARA TODA
LA
POBLACIÓN**

Estación de Monitoreo Cuernavaca Centro, Morelos

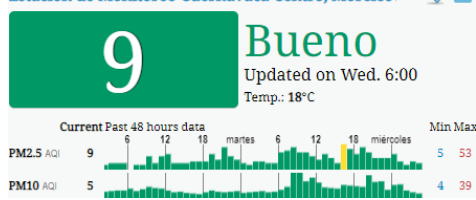

Bajo

**Se considera que el riesgo
es mínimo.**

**Disfruta las actividades al
aire libre.**



<http://ssm.gob.mx>



Servicios de Salud Morelos



@MorelosSalud

Callejón Borda N°3 Col. Centro C.P. 62000
Teléfono (777) 312 62 31 / 314 33 36 ext. 222

**Calle Gómez Azcárate No. 205, Col. Lomas de la Selva
C.P. 62270, Cuernavaca, Morelos. Tel.: 777 102 25 56**

INFORME DE MONITOREO EPIDEMIOLÓGICO

Fecha: 07/09/2022

Semana N° 36

Coordinación de Vigilancia Epidemiológica

Fuente: Jurisdicciones Sanitarias del estado de Morelos.

JURISDICCION SANITARIA I:

☞ SIN EVENTOS EXTRAORDINARIOS.

JURISDICCION SANITARIA II:

☞ SIN EVENTOS EXTRAORDINARIOS.

JURISDICCION SANITARIA III:

☞ SIN EVENTOS EXTRAORDINARIOS.

LOCALIDADES CON LLUVIAS MÁXIMAS REGISTRADAS EN LAS ÚLTIMAS 24 HORAS.

Durante la noche de ayer y la madrugada del día de hoy se registraron **lluvias moderadas a fuertes en el Estado, provocando encharcamiento en 3 domicilios del municipio de Jojutla y taponamiento de alcantarillado en Tlaltizapán y Zacatepec, pero sin afectaciones en temas de salud.** Hasta la elaboración de este reporte, no se cuenta con información en afectaciones en tema de salud, se continua con el monitoreo.

Estado	Lluvia intensa a extraordinaria > 75 mm	Lluvia fuerte a muy fuerte De 25 a 75 mm	Lluvia < 25 mm	Lugar de lluvia Máxima	Fenómenos reportados
Morelos		43.0		Ocuituco	T, V, F

Fenómenos meteorológicos reportados: Ciclón tropical (CT), Nieblas (F), Tormenta eléctrica (T), Tolvanera o remolino [TR], Tornado [TD], Granizada (G), Nieve o aguanieve (N), Heladas (H) y Vientos fuertes superiores a 40 km/h (V).



<http://ssm.gob.mx>



Servicios de Salud Morelos



@MorelosSalud

Callejón Borda N°3 Col. Centro C.P. 62000
Teléfono (777) 312 62 31 / 314 33 36 ext. 222

**Calle Gómez Azcárate No. 205, Col. Lomas de la Selva
C.P. 62270, Cuernavaca, Morelos. Tel.: 777 102 25 56**